



GABINETE DO VEREADOR ANDRÉ DO BAR

REQUERIMENTO N.º 221 / 2018

Senhor presidente,
Senhores vereadores,

Nos últimos dias tem se intensificado as discussões acerca do encontro de uma solução para a questão do isolamento a que ficou submetido os bairros da zona leste do município, após a duplicação da Rodovia Raposo Tavares.

Tem se aventado a construção de uma via marginal ao lado da empresa Etrúria; além disso, conversamos com o prefeito a respeito, e este disse estar tratando da desapropriação em favor do Governo do Estado, de uma área municipal na margem da Rodovia Raposo Tavares, onde um dia funcionou o posto Hudson, para que ali seja feita a alça de acesso.

Segundo o que foi divulgado na época, o projeto de construção de acesso nas imediações do recinto Fepema, contemplava a construção de uma alça de acesso, a qual não foi executada porque uma área da união – necessária para a edificação – não foi concedida.

Comenta-se que o pagamento correspondente à referida alça foi realizado, contudo a construtora não deu a contra partida, ou seja, a obra.

Exposto isto e buscando maiores informações a respeito, **REQUEIRO** na forma regimental, seja oficiado à ARTESP – Agência de Transportes do Estado de São Paulo, Rua Iguatemi, 105 - 12º andar - Itaim Bibi - São Paulo – SP, para que este nos informe:

1. No que consiste o projeto executivo da obra de construção de acesso no Km 65,5 da Rodovia Raposo Tavares?
2. Há previsão de construção de uma alça em referido dispositivo de acesso? Se sim, por que referida alça não foi construída?
3. Houve o pagamento por referida alça? Qual o valor?

25 JUN 2018

APROVADO

Kioshi Hirakawa



CÂMARA MUNICIPAL DE MAIRINQUE

C.N.P.J. 49.559.628/0001-10

Av. Dr. Gaspar Ricardo Júnior, 185 - Centro - Mairinque-SP - CEP 18120-000

Telefones: (0**11) 4708-2910 / 4708-2690 / 4718-4764 / 4718-4690

www.camaramunicipaldemairinque.com.br

4. Está em andamento tratativas no sentido de se obter a titularidade da área necessária à construção da alça? Em que estágio se encontra essa negociação?
5. Há perspectiva dessa obra complementar ser de fato executada conforme o projeto executivo previa?

Gabinete do Vereador em 21 de junho de 2018.

Vereador ANDRÉ DO BAR

São Paulo, 04 de outubro de 2018.

Ref.: Ofício 01-186/2018

Senhor Presidente,

Com os meus cordiais cumprimentos e em atenção ao ofício acima referido, no qual encaminha o Requerimento nº 221/2018, de autoria do Vereador André do Bar, o qual solicita informações sobre a construção de alça de acesso na Rodovia Raposo Tavares (km 65+500m), no referido município, encaminho-lhe cópias às fls. 08 a 10 das informações prestadas pela Diretoria de Investimentos sobre o assunto.

Aproveito o ensejo para manifestar a V. Ex.^a a expressão do meu apreço e distinta consideração.

Atenciosamente,



Jorge Luiz Pereira
Chefe de Gabinete

Excelentíssimo Senhor
KIOSHI HIRAKAWA
Presidente da Câmara Municipal de Mairinque
Av. Dr. Gaspar Ricardo Junior, 185 - Centro
18120-000 - Mairinque - SP

15 OUT 2018

RECEBIDO



Kioshi Hirakawa
Presidente

fm/MAOF

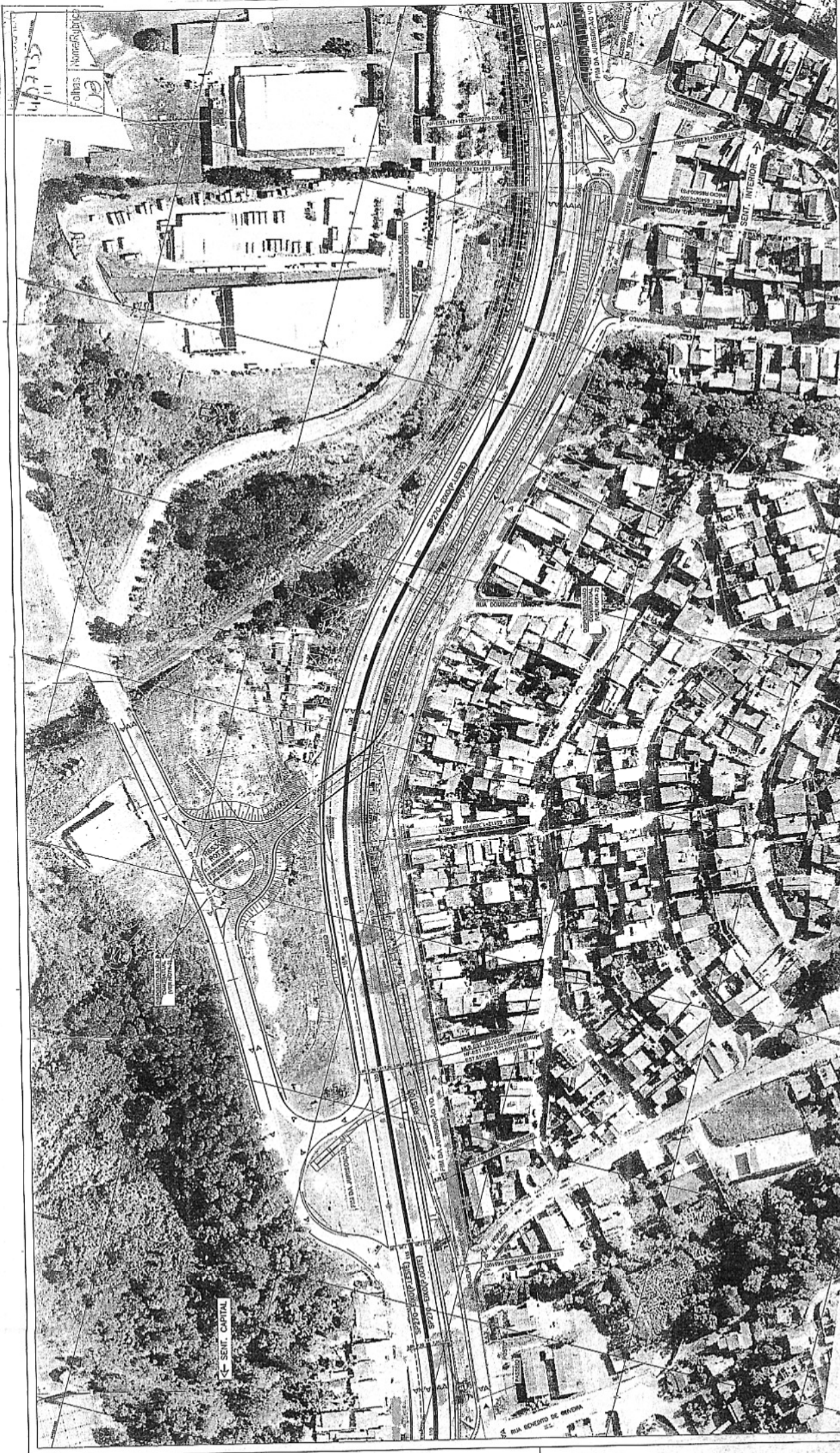

ARTESP
 Agência de Planejamento e Regulação do Metrô de São Paulo

CCR viaoeste

PROJETO: Y0-SP270/00-0065.25-TRE-A1-CE-JOE-P-101.R3
 TÍTULO: PROJETO FUNCIONAL - TREVO ESTR. SERTANICO - PLANTA DER-SP
 DATA: 15/10/2014

REVISÃO: SP-270 - RODOVIA RAPOSO TAVARES
 ESCALA: 1:1000

PROJETO: Y0-SP270/00-0065.25-TRE-A1-CE-JOE-P-101.R3
 TÍTULO: PROJETO FUNCIONAL - TREVO ESTR. SERTANICO - PLANTA DER-SP
 DATA: 15/10/2014

NOTAS: 1. MEDIDAS EM METROS.
 2. MARQUEMOS ATRAVÉS DO OFÍCIO 0-699-3220-13, PROTOCOLO 226659.

LEGENDA:
 [] SENTIDO DE CIRCULAÇÃO EXISTENTE
 [] SENTIDO DE CIRCULAÇÃO PROPOSTO

OPÇÕES DE CIRCULAÇÃO PROPOSTA:
 [] PAVIMENTO EXISTENTE
 [] PAVIMENTO NOVO
 [] FAIXA DE DOMÍNIO PROLETADA
 [] FAIXA DE DOMÍNIO EXISTENTE

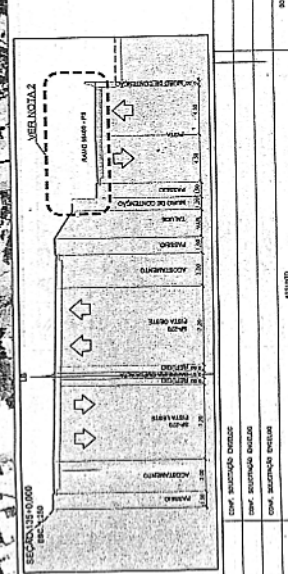

PROJETA
 Enginía

PROJETO: Y0-SP270/00-0065.25-TRE-A1-CE-JOE-P-101.R3
 TÍTULO: PROJETO FUNCIONAL - TREVO ESTR. SERTANICO - PLANTA DER-SP
 DATA: 15/10/2014

REVISÃO: SP-270 - RODOVIA RAPOSO TAVARES
 ESCALA: 1:1000

PROJETO: Y0-SP270/00-0065.25-TRE-A1-CE-JOE-P-101.R3
 TÍTULO: PROJETO FUNCIONAL - TREVO ESTR. SERTANICO - PLANTA DER-SP
 DATA: 15/10/2014

COPIA

| | |
|-------------|-------|
| PROTOCOLADO | |
| 407135 | |
| Folhas | Notas |
| 09 | ✓ |

| NÚMERO | DATA | FOLHA |
|-----------------|------------|-------|
| FD.DIN.66791/18 | 26/09/2018 | 0 |

| PROTOCOLO ARTESP | PROCESSO ARTESP | VOLUME | REFERÊNCIA | DATA DE ENTRADA |
|------------------|-----------------|--------|-----------------|-----------------|
| 407135 | | 0 | OF. 01-186/2018 | 26/09/2018 |

INTERESSADO : CÂMARA MUNICIPAL DE MAIRINQUE

ASSUNTO : REQUERIMENTO Nº 221/2018, DE AUTORIA DO VEREADOR ANDRÉ, O QUAL QUESTIONA SOBRE A CONSTRUÇÃO DE ALÇA DE ACE:

OBSERVAÇÃO :

DE : DIN - INVESTIMENTOS - OCTAVIO DE SOUZA CAMPOS

PARA : DIN - INVESTIMENTOS - MARJORIE IACOPONI

À Diretoria de Investimentos/Assessoria
Marjorie Iacoponi

A seguir são fornecidas as informações solicitadas por meio do Requerimento 221/2018 da Câmara Municipal de Mairinque.

1 – No que consiste o projeto executivo da obra de construção do acesso no km 62,5 da rodovia Raposo Tavares?
Resposta

O desenho em planta com o projeto é apresentado em anexo e contempla intervenções nas margens Leste e Oeste da SP 270, assim como a implantação de viaduto para transposição da rodovia.

2 – Há previsão de construção de uma alça em referido dispositivo de acesso? Se sim, porque referida alça não foi construída?

Resposta

Sim há a previsão de construção de alça no projeto. A mesma não foi construída porque o dispositivo em questão se trata de obra não prevista no contrato de concessão, sendo necessário realizar uma série de análises para que seja possível incluir esta obra no escopo contratual, dentre eles, estudos de engenharia com projetos e orçamento e jurídicos para garantir a legalidade de tal procedimento.

3 – Houve o pagamento por referida alça? Qual o valor?

Resposta

A Agência não tem conhecimento de pagamento visto que a obra ainda não foi incluída no escopo do contrato de concessão.

4 – Está em andamento tratativa no sentido de se obter a titularidade da área necessária à construção da alça? Em que estágio se encontra essa negociação?

Resposta

A municipalidade concordou em doar as áreas necessárias para o DER/SP. No momento se aguarda a concretização da doação para o prosseguimento do processo.

5 – Há perspectiva dessa obra complementar ser de fato executada conforme o projeto executivo previa?

Resposta

Para que a obra seja executada é necessária a transferência da titularidade da área para o DER/SP (doação), para prosseguimento dos trâmites para inclusão no contrato de concessão e posterior autorização para que a Concessionária realize as obras no local.

Atenciosamente

Octávio de Souza Campos
Membro da Diretoria de Investimentos

| NÚMERO | DATA | FOLHA |
|-----------------|------------|-------|
| FD.DIN.68365/18 | 02/10/2018 | 0 |

| PROTOCOLADO | |
|-------------|---------------------|
| 407135 | |
| Folhas | Rubrica |
| 10 | <i>[assinatura]</i> |

| PROTOCOLO ARTESP | PROCESSO ARTESP | VOLUME | REFERÊNCIA | DATA DE ENTRADA |
|------------------|-----------------|--------|-----------------|-----------------|
| 407135 | | 0 | OF. 01-186/2018 | 02/10/2018 |

INTERESSADO : CÂMARA MUNICIPAL DE MAIRINQUE

ASSUNTO : REQUERIMENTO Nº 221/2018, DE AUTORIA DO VEREADOR ANDRÉ, O QUAL QUESTIONA SOBRE A CONSTRUÇÃO DE ALÇA DE ACE:

OBSERVAÇÃO :

DE : DIN - INVESTIMENTOS - MARJORIE IACOPONI

PARA : DIN - INVESTIMENTOS - DIRETORIA DE INVESTIMENTOS

À DIN
Dr. Pedro

Trata-se do Ofício 01-186/2018 da Câmara Municipal de Mairinque, protocolado na ARTESP em 22/ago/2018 sob o nº 407.135/18 que encaminha o Requerimento nº 221/2018, de autoria do Vereador André do Bar, o qual solicita informações sobre a construção de alça de acesso na Rodovia Raposo Tavares (km 65+500m), no referido município.

A respeito cumpre-nos informar que o expediente foi analisado pela DIN/Projetos, conforme despacho FD.DIN.66791/18 (fl. 09).

Se de acordo encaminhar à DGR/Assessoria Parlamentar para prosseguimento.

[assinatura]
Marjorie Iacoponi
DIN / Assessoria

À DGR/Assessoria Parlamentar
De acordo com a manifestação acima.
Segue para prosseguimento.

[assinatura]
Pedro da Silva Brito Junior
Diretor de Investimentos

